



**Nº CUENTA:**

**ES4331901006015438340522**

**GLOBALCAJA**

(Poner en el concepto nombre del niño/a)

**REALIZA TÚ INSCRIPCIÓN ESCANEANDO EL CÓDIGO QR**



**FECHA LÍMITE  
30 DE MAYO**



**EQUIPO SÉNIOR**



**EQUIPO JUNIOR**

**ATENCIÓN PERSONALIZADA**

**Cristina 690784365**

**Sergio 663493011**

**Alberto 652895271**

**Sara 605040263**

**campuscbcuencafem@gmail.com**

**www.cbcuencafemenino.es**

**Organiza**

**Colabora**



AYUNTAMIENTO DE CUENCA



**CB Cuenca Femenino**  
**IX**  
**Campus**  
**2023**



AYUNTAMIENTO DE CUENCA



# INFORMACIÓN IMPORTANTE

Fechas:

Del 26 al 30 de Junio

Del 3 al 7 de Julio

\*Posibilidad de inscribirse a ambos turnos

Horario:

De Lunes a Viernes de 09:00 a 14:00h

Lugar:

Polideportivo San Fernando

\*Posibilidad de otras instalaciones deportivas

# OBJETIVOS

BOTE Y CONTROL DE BALÓN TÁCTICA OFENSIVA Y DEFENSIVA

PASES TÉCNICA INDIVIDUAL

TIRO PARTIDOS Y COMPETICIONES

# PRECIOS

	Nº INSCRITOS	INSCRIPCIONES HASTA EL 15 DE MAYO	INSCRIPCIONES A PARTIR DEL 16 DE MAYO
MIEMBROS/AS ESCUELAS DE BALONCESTO	INDIVIDUAL	85	95
	2 HERMANOS/AS	145	155
	3 HERMANOS/AS	180	190
NO MIEMBROS/AS ESCUELAS DE BALONCESTO	INDIVIDUAL	90	100
	2 HERMANOS/AS	150	160
	3 HERMANOS/AS	185	195

## EDADES Y CATEGORÍAS

PREBENJAMIN 5-7 AÑOS  
(año de nacimiento 2018-2016)

BENJAMÍN 8-9 AÑOS  
(año de nacimiento 2015-2014)

ALEVÍN 10-11 AÑOS  
(año de nacimiento 2013-2012)

INFANTIL 12-13 AÑOS  
(año de nacimiento 2011-2010)

CADETE 14-15 AÑOS  
(año de nacimiento 2009-2008)

JUNIOR 16-18 AÑOS  
(año de nacimiento 2007-2005)

## NO TODO VA A SER BALONCESTO...



Gymkanas



Piscina

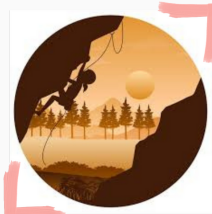

Deportes en la Naturaleza

...

## ELIGE TU TALLA DE CAMISETA

Talla	Medidas
S	[48cm/69cm]
M	[51cm/71cm]
L	[54cm/72cm]
XL	[57cm/73cm]
2XL	[60cm/74cm]
4	[34cm/50cm]
8	[39cm/55cm]
12	[43cm/60cm]
16	[47cm/65cm]
3XL	[63cm/75cm]

Las medidas son aproximadas.

